DARK HORSE COMICS

STAR WARS

RELATOS STAR WARS

#12 $5.99 US $9.99 CAN

LUCAS BOOKS

STAR WARS TALES

64 ACTION-PACKED PAGES

COMING SOON!

Here's more *Star Wars* reading that you won't want to miss!

Star Wars: The Empire Strikes Back — Infinities
1 (of 4)
With the Death Star destroyed, Luke Skywalker leaves Hoth to train as a Jedi with Yoda. Han Solo is encased in carbonite on Cloud City. Vader's dark secret is revealed. You know the story. Or do you?! In the unique *Infinities* universe, nothing is taken for granted. Have you ever wondered how things would have played out if Luke had died on Hoth's frozen tundra? Well, start wondering! It's the miniseries that blows the cap off everything you thought you knew about *The Empire Strikes Back*! This series contains more twists and turns than you'd ever expect! Written by Dark Horse Comics own Dave Land, illustrated by the team of Davidé Fabbri and Christian Dalla Vecchia, with covers by *Steampunk's* Chris Bachalo. Don't miss the most startling take on *The Empire Strikes Back* you'll ever see! On sale in July.

Star Wars: Empire — Betrayal
#1
Don't miss out on the first issue of the all new ongoing *Star Wars* series *Empire*! High-ranking Imperial generals plot to assassinate Darth Vader and the Emperor, and claim military control of the government. All they need to spring their trap is to separate the two Sith Lords.When Vader is sent to a distant planet to investigate rumors of a young man with Jedi talents, the pieces fall into place, and heads begin to roll. Beautifully drawn by Ryan Benjamin, this story kicks off a new monthly series set immediately before the original *Star Wars* film. On sale in September.

Designer
LIA RIBACCHI

Assistant Editor
PHILIP SIMON

Editor
DAVE LAND

Publisher
MIKE RICHARDSON

Special thanks to CHRIS CERASI and LUCY AUTREY WILSON at Lucas Licensing.

Advertising sales:
(503) 652-8815 x370

Comic Shop Locator Service:
(888) 226-4226

WWW.DARKHORSE.COM
WWW.STARWARS.COM

STAR WARS TALES #12. June 2002. Published by Dark Horse Comics, Inc., 10956 SE Main Street, Milwaukie, OR 97222. Star Wars ©2002 Lucasfilm Ltd. & ™. All rights reserved. Used under authorization. Text and illustrations for Star Wars Tales are ©2002 Lucasfilm Ltd. Dark Horse Comics® and the Dark Horse logo are trademarks of Dark Horse Comics, Inc., registered in various categories and countries. All rights reserved. No portion of this publication may be reproduced or transmitted, in any form or by any means, without the express written permission of Dark Horse Comics, Inc. Names, characters, places, and incidents featured in this publication either are the product of the author's imagination or are used fictitiously. Any resemblance to actual persons (living or dead), events, institutions, or locales, without satiric intent, is coincidental. PRINTED IN CANADA

STAR WARS®

RELATOS

EN ESTE NÚMERO:

ENFRENTAMIENTO
Dibujo - Tsuneo Sanda

UN DIA EN LA VIDA
Guión - Brett Matthews
Dibujo - Adrian Sibar
Color - Guy Major
Rótulos - Steve Dutro

EL ARMA DE UN JEDI
Guión - Henry Gilroy
Lápiz - Manuel Garcia
Tinta - Jimmy Palmiotti
Color - Guy Major
Rótulos - Steve Dutro

LA VENGANZA DE TAG & BINK
Guión - Kevin Rubio
Lápiz - Rick Zombo
Tinta - Randy Emberlin
Color - Dan Brown
Rótulos - Steve Dutro

UNA VEZ MORDIDO
Guión - C.B. Cebulski
Dibujo Makoto Nakatsuka
Color - Dave Nestelle
Rótulos - Steve Dutro

EL DEBER
Guión - Christian Read
Lápiz - John McCrea
Tinta - Jimmy Palmiotti
Color - Giulia Brusco
Rótulos - Steve Dutro

Portada - John McCrea & Jimmy Palmiotti
Color Portada - Dan Jackson

Traducción - SherlockHound Maquetación - Lurga the Hutt

UN DIA EN LA VIDA

DADO CÓMO ME GANO LA VIDA ESTOY SEGURO QUE SE PODRÍA DEBATIR FUERTEMENTE.
PÍCAROS DOS Y TRES, FORMAD.
YO PERMANECERÉ EN CABEZA
RECIBIDO, WEDGE.
EN TU FLANCO COMANDANTE.
TENGO UNO A TIRO. REPITO, TRES TIENE UN TIRO LIMPIO.
NEGATIVO, TRES.
ES UN CAZA DE CORTO ALCANCE QUIERO VER HACIA DÓNDE SE DIRIGE.
TRES DÍAS.
TRES DÍAS DESDE LA BATALLA DE ENDOR.
FIJAD LOS ALERONES. PREPARAOS PARA ENTRAR EN LA ATMÓSFERA.

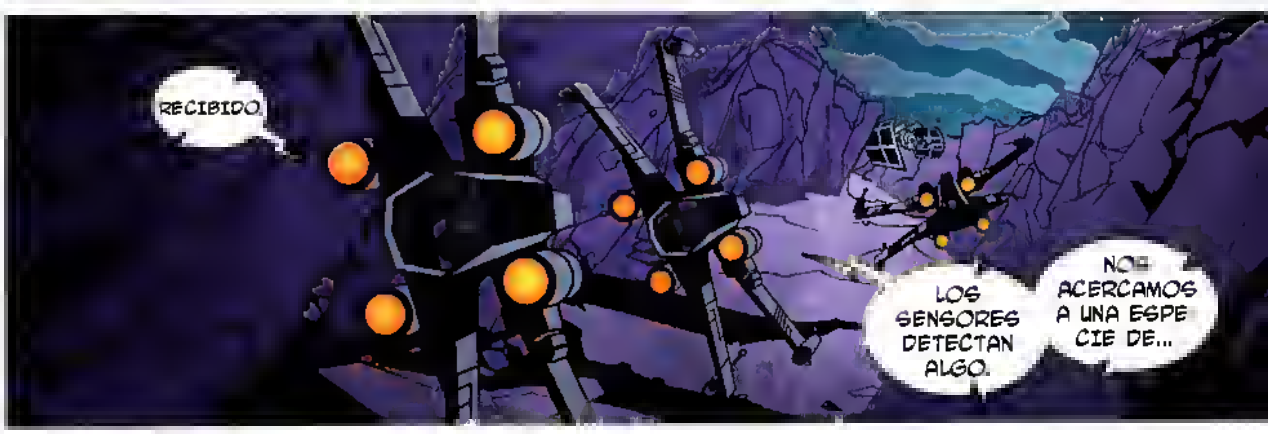

*NOTA DEL TRADUCTOR: FILSWIK ES UNA PALABROTA USADA POR LOS PILOTOS DE LA ALIANZA REBELDE.

Y ES JUSTO AHORA CUANDO TODO SE VA AL INFIERNO. SÉ LO QUE PASARÁ ANTES DE QUE SUCEDA...
...PERO NO HAY TIEMPO. NUNCA LO HAY.
¡WISTER!
¡BOOM!

EL EJECUTOR LA NAVE INSIGNIA DE DARTH VADER O LO QUE QUEDA DE ELLA TRAS ENDOR
Y SIMPLEMENTE ASÍ WISTER SE HA IDO
NO TE SEPARES, TRES. MANIOBRA DE EVASIÓN EN EL VECTOR TRES-CERO CUATRO
CAMBIA A TORPEDOS A MI SEÑAL...
HAY DEMASIADOS OBJETIVOS NO PUEDO FIJAR NINGUNO

IGNORA AL DESTRUCTOR TRES. MI R5 ESTÁ TRANSMITIENDO COORDENADAS DE ATAQUE.
RECIBIDO, COMANDANTE. ESTOY CONTIGO.
MUY BIEN, TRES. AHORA.
FWOOM
FWOOM
TORPEDOS FUERA
WHAM-KRUMBLE

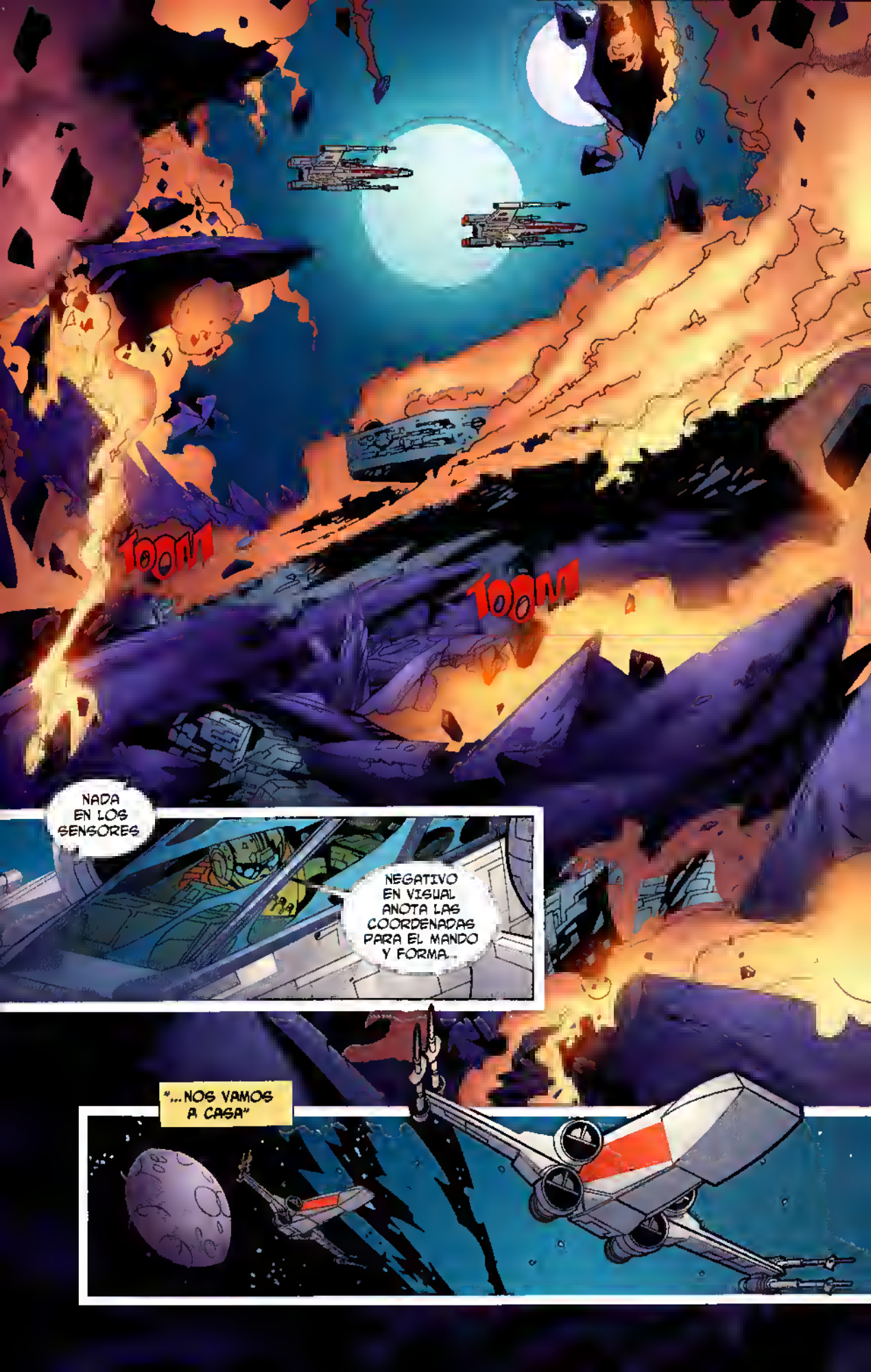
TOOM!
TOOM!
NADA EN LOS SENSORES
NEGATIVO EN VISUAL ANOTA LAS COORDENADAS PARA EL MANDO Y FORMA...
"...NOS VAMOS A CASA"

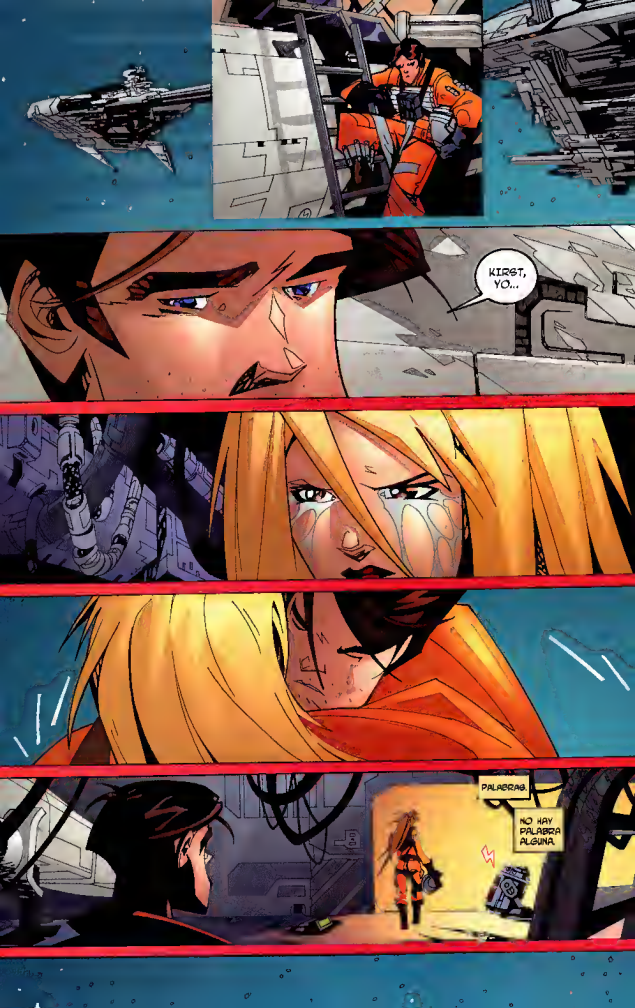
KIRST, YO...
PALABRAS.
NO HAY PALABRA ALGUNA.

...le escribo con gran tristeza
Hoy perdimos a su hijo en una salida contra las fuerzas imperiales. Wister era un héroe de la rebelión, y me enorgullezco de decirlo, mi amigo. Sólo puedo esperar que le brinde algo de consuelo saber que murió como vivió. Como un héroe.
CARTAS.
NO LO HACEN MAS FACIL.

COMIDA.
LA COMIDA ESTA BIEN

HE OÍDO QUE A ALGUNA GENTE LE GUSTA TANTO COMER QUE LO HACE DOS, INCLUSO TRES VECES AL DÍA.
ACCESO DENEGADO. SÓLO SE SIRVE A LAS HORAS SEÑALADAS.
VOLÉ POR LOS AIRES DOS ESTRELLAS DE LA MUERTE, CLARO PERO INTENTA CONSEGUIR UN BOCADILLO...
ZAK
ACCESO PERMITIDO.
HAN SOLO, CHÚPATE ESA.
¿LE IMPORTARÍA EXPLICARSE, COMANDANTE?

¡LUKE!
¿CÓMO ESTÁS? ¿QUÉ HACES AQUÍ?
A JUZGAR POR EL ASPECTO DE LAS COSAS, LO MISMO QUE TÚ.
APARTE DE ESO, TODO ES UNA LOCURA.
EL IMPERIO APENAS ACABA DE DESAPARECER Y YA HAY PLANETAS DEMANDANDO UN NUEVO GOBIERNO, Y TODOS QUIEREN COSAS DIFERENTES.
NO SÉ CÓMO LEIA PUEDE MANTENER TODO EN ORDEN.
SEA EN LO QUE SEA QUE ESTE GOBIERNO SE CONVIERTA, PODRÍAMOS UTILIZAR A UNA PERSONA COMO TÚ. UN HÉROE DE GUERRA. UN LÍDER.
ESTOY HALAGADO, LUKE. MÁS DE LO QUE CREES. PERO SÓLO HAY UNA FORMA DE QUE ABANDONE LA CABINA DE UN ALA-X, Y AFORTUNADAMENTE NINGÚN IMPERIAL HA CONSEGUIDO QUE ESO SUCEDA AÚN.
TOCARÉ MADERA. PERO ¿CUÁNDO FUE LA ÚLTIMA VEZ QUE VISTE UN ÁRBOL?
EN ENDOR. UN MONTÓN DE BLUES. Y TE COMPRENDO. AL MENOS PODRÉ DECIR A TODO EL MUNDO QUE LO INTENTÉ.

¿Y QUÉ HAY DE TI? ¿QUÉ HAS ESTADO HACIENDO?
OH, YA ME CONOCES LUKE...
NADA EN ESPECIAL
FIN

CORUSCANT, BARRIO DIPLOMÁTICO DE LA REPÚBLICA...
MAESTRO NO ESTOY SEGURO DE COMPRENDER TU INTERÉS EN ESTA REUNIÓN.
LA BIENVENIDA RITUAL DEL REY SOBERANO DE KAGHIR, UN MUNDO A PUNTO DE UNIRSE A LA REPÚBLICA, NO SE DEBE TOMAR A LA LIGERA, ANAKIN.
LOS RESULTADOS DE NUESTRA INTERACCIÓN PUEDEN TENER IMPLICACIONES DE LARGO ALCANCE EN LA RELACIÓN DE LA REPÚBLICA CON ESTE PLANETA.
POR CIERTO, RECOLOCA TU SABLE DE LUZ AL FRENTE DE TU CINTURÓN, COMO EL MÍO.
¿CON QUÉ PROPÓSITO MAESTRO?
EL ARMA DE UN JEDI
LOS KAGHIRIM SON UNA RAZA PRIMITIVA Y PUEDEN SER ALGO... DESCONFIADOS.
POR EJEMPLO, SIEMPRE QUE LOS LÍDERES KAGHIRIM SE REÚNEN, LLEVAN LAS ARMAS A LA VISTA PARA INSTAURAR CONFIANZA.
EL SABLE DE LUZ ES UN ARMA JEDI COMO UNA REPRESENTACIÓN FÍSICA DE LO QUE SOMOS. EN ESTE CASO ES MUY IMPORTANTE.
PARA LOS KAGHIRIM, ES VITAL QUE NOSOTROS, COMO JEDIS, MANTENGAMOS SU CONFIANZA.
PARA ESTA REUNIÓN, ANAKIN, ESTATE EN GUARDIA... Y PRESTA ESPECIAL ATENCIÓN.
NO TE PREOCUPES, MAESTRO. ¡SIEMPRE PRESTO ATENCIÓN!
OJALÁ.

¡SALUDOS, CABALLEROS DE LA ORDEN JEDI! ¡HE ESPERADO AVIDAMENTE VUESTRA LLEGADA!
EN EL NOMBRE DE LA REPÚBLICA LE DOY LA BIENVENIDA, REY GHA-MAR MA-DRED DE KASHIR, AL MUNDO CAPITAL DE CORUSCANT.
APRECIO SU RESPETO POR NUESTRAS COSTUMBRES EN LO QUE CONCIERNE A LAS ARMAS, BUEN JEDI.
TENGO EL PLACER DE PRESENTAROS A LAS REINAS EGROSAS
TIARRI.
KHEANN
MIRRIX.
Y AGHALA.

YO SOY EL CABALLERO JEDI OBI-WAN KENOBI. ESTE ES MI PADAWAN...
UM... ANAKIN SKYWALKER.
¡GUAU!
AHORA QUE LAS FORMALIDADES HAN CONCLUIDO ESPOSAS MIAS, POR FAVOR IROS, HACED SEGÚN VUESTRO DESEO.
LOS JEDIS Y VUESTRO REY TIENEN IMPORTANTES ASUNTOS QUE TRATAR
Y AHORA AMIGOS MIOS, UNIROS A MÍ EN EL BANQUETE.
Y YA DISCUTIREMOS MÁS TARDE LA UNIÓN DE MI KASHIIR CON VUESTRA REPUBLICA

PUEDO ASEGURAR A SU ALTEZA, QUE UNIRSE A LA REPÚBLICA SIGNIFICARÁ GRAN PROSPERIDAD A SU PUEBLO
¿ALGO OS INQUIETA?
CREO QUE ESTÁ EN LO CIERTO, OBI-WAN KENOBI. LA ORDEN JEDI HA DEMOSTRADO SEGURIDAD EN AÑOS ANTERIORES. ES SÓLO QUE...
MIS ESPOSAS. LA TENTACIÓN DE EXPERIMENTAR LAS MARAVILLAS DE ESTE MUNDO ESTÁ VIVA EN SU CORAZÓN, ¿HMM?
QUIERO QUE LO VEAN TODO, PERO ESTOY PREOCUPADO PORQUE SEAN... DEMASIADO AMBICIOSAS. NO TENGO MÁS QUE DOS GUARDIAS, Y SIN EMBARGO CUATRO ESPOSAS.
¿CÓMO PODEMOS AYUDAR?
OS PIDO A VOSOTROS, EN QUIENES CONFÍO QUE VIGILÉIS EL TURBOASCENSOR ASÍ DORMIRÍA BIEN SABIENDO QUE MIS ESPOSAS PERMANECERÁN AQUÍ. SEGURAS.
POR SUPUESTO, MI PADAWAN Y YO ACEPTAMOS CORTÉSMENTE, REY GHA-MAR MADRED
¡AH! MI GRATITUD ES VUESTRA ETERNAMENTE, CABALLEROS DE LA ORDEN JEDI!
¡BEBAMOS!
POCO DESPUÉS, A LAS AFUERAS DE LOS APOSENTOS DE LAS ESPOSAS DEL REY...
MAESTRO, LOS KASHRIM PUEDEN SER PRIMITIVOS, PERO PARECEN MUY BIEN EDUCADOS. NO ENTIENDO PORQUÉ QUERÍAS QUE ESTUVIERA TAN ATENTO
ANAKIN, LOS KASHRIM SON RECONOCIDOS A LO LARGO DE LA GALAXIA POR UNA COSA: POR ROBAR.
UN LADRÓN COMPETENTE ES CONSIDERADO ALGO MUY VALIOSO EN SU SOCIEDAD, SON JUZGADOS SOCIALMENTE POR SU HABILIDAD PARA RATEAR.
¡MI SABLE DE LUZ! ¡NO ESTÁ!

¡ALGUNA DE LAS ESPOSAS REINA DEBE DE HABERLO COGIDO! SI OBI-WAN LO DESCUBRIERA, ME PODRÍAN...
¡ESPERA! TODAVÍA NO LO SABE. ¡QUIZÁS PUEDA RECUPERARLO ANTES DE QUE DESCUBRA LA VERDAD!

ACABO DE SENTIR ALGO... ¿ESTÁS BIEN?

¡NO! UH, QUIERO DECIR, ESTOY BIEN...
SOLO NECESITO IR AL SERVICIO

¡Y EL SERVICIO HA DEMOSTRADO SER MUY ÚTIL...

...SALVO QUE ME COJAN!

¡UNA VENTANA ABIERTA! ¡LA FUERZA ESTÁ CONTIGO, JOVEN SKYWALKER!

¡UN INTRUSO!
¿QUÉ ESTÁS HACIENDO AQUÍ?
ESTABA HACIENDO GUARDIA PARA USTEDES
POR FAVOR EXCUSAD MI INTRUSIÓN, ALTEZA... ALTEZAS.
¡OOF!
¿TE PARECE QUE NECESITEMOS GUARDIA JEDI?
AMABLE, MIRREN, ES JOVEN... ¡Y TARAN GUAPO!
¡OOH! ¡Y FUERTE TAMBIÉN!
OS PIDO DISCULPAS SÓLO BUSCO MI ARMA JEDI ME FUE ARREBATADA POR... ALGUNA DE USTEDES.
¡SÓLO UNA DE NOSOTRAS SERÍA TAN AUDAZ COMO PARA ROBAR EL ARMA DE UN DIPLOMÁTICO JEDI!
¡AJAJALA!
¡ESTÁ EN LA HABITACIÓN DE AL LADO!
ENTONCES TENGO QUE ENCONTRARLA
JOVEN JEDI, TEN CUIDADO CON...
¡SHHH!
¡DEJA QUE LO DESCUBRA SÓLO!

...LA HABITACIÓN SIGUIENTE ES LA DE NUESTRO REY Y ¡ESTÁ BIEN GUARDADA!
¡PIENSO DE BANTHA!
ESPERO QUE FUNCIONE ESTE TRUCO QUE OBI-WAN ME ENSEÑÓ... CONCÉNTRATE...
¡¿HE OÍDO UN RUIDO EXTRAÑO?!
¡MMHHH!
KLONK
ZZZZ

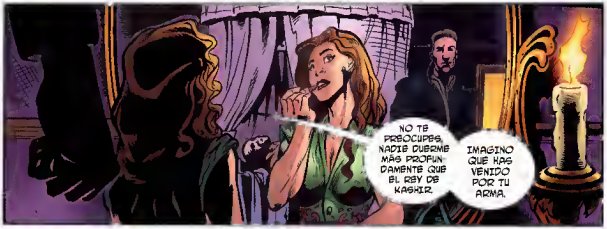
NO TE PREOCUPES, NADIE DUERME MÁS PROFUNDAMENTE QUE EL REY DE KAGHIR.
IMAGINO QUE HAS VENIDO POR TU ARMA.

TÚ LA ROBASTE.
Y POR UN PRECIO, PODRÍA SER QUE SE TE DEVOLVIERA.

ESO ESTÁ... PROHIBIDO. LA PASIÓN ESTÁ PROHIBIDA
QUIZÁS HABRÍA MENOS ARMAS JEDI DE LAS QUE PREOCUPARSE SI HUBIERA MÁS PASIÓN JEDI

QUIZÁS, PERO ESTÁ EN CONTRA DEL CÓDIGO JEDI AL QUE ESTOY COMPROMETIDO.
APARTE DE ESO, TU REY CONFÍA EN MÍ NO LE TRAICIONARÉ.
ME IMPRESIONA TU REBELDÍA.

¡ROBAS MI SABLE DE LUZ PARA ATRIBERME HASTA AQUÍ! ¿ERA ESTO UNA PRUEBA?
¿PARA MEDIR TU INTEGRIDAD? QUIZÁS. AHORA ESTOY CONVENCIDA QUE MI ESPOSO, MI REY ES SABIO AL CONFIAR EN LOS JEDI

EN CUANTO A TU ARMA DISFRUTÉ ROBÁNDOTELA
ES LA COSTUMBRE DE LOS KAGHIR
ENTONCES... ¿ME PUEDES DEVOLVER MI SABLE DE LUZ?

YA NO LO TENGO.
ALGUIEN ME LO ROBÓ ANTES SIQUIERA DE PODER ECHARLE UN VISTAZO.

NO ESTOY SEGURO DE CREERTE.
LOS KASHRIM SOMOS LADRONES, NO MENTIROSOS.
¡ESA NO ES LA VOZ DEL REY!
¡ALTEZA! ¡ABRA LA PUERTA!
BAM
BAM
¡LOS GUARDIAS! ¡RÁPIDO! ¡LA VENTANA!
¡GROSHIM! ¿POR QUÉ ME DESPERTAS?
¡ALTEZA! OÍ UNA VOZ QUE NO ERA LA SUYA... NI TAMPOCO DE UNA MUJER
NO ES NADA, EL REY RONCA.
ESTA VENTANA ESTÁ ABIERTA
YO LA ABRÍ PARA PROBAR EL AIRE DE ESTE MARAVILLOSO SITIO.

¡ENTONCES CERRAD LA VENTANA! ¡Y DEJADME DORMIR!

LA HE SELLADO

AHORA IROS ANTES DE QUE EL REY SE ENFUREZCA MÁS

¡¡¡¡

¿PUEDE PONERSE ESTO MEJOR? LADRONES OBSESIONADOS CON LA VERDAD
MI SABLE DE LUZ TODAVÍA SIN APARECER

¿POR QUÉ NO ESCUCHARÉA A OBI-WAN? UGHH. ¿CÓMO SE LO VOY A DECIR?
FLIP

KNOCK
KNOCK
¿ANAKIN? ¿TE ENCUENTRAS BIEN?
ESTOY BIEN MAESTRO
ESCUCHA, HAY ALGO QUE DEBO DECIRTE...
...¿QUE HAS PERDIDO TU ARMA LO SÉ.
¿TIENES MI SABLE DE LUZ? ¿PERO CÓMO?

TE PEDÍ QUE ESTUVIERAS EN GUARDIA, QUE PRESTASES ATENCIÓN. NO LO HICISTE.
NO, MAESTRO.

"CUANDO EL REY PRESENTÓ A SUS REINAS PERDISTE TODA LA CONCENTRACIÓN MIENTRAS ESTABAS DISTRAÍDO, UNA DE LAS REINAS ROBÓ TU SABLE DE LUZ CON FACILIDAD...

"Y UNA VEZ QUE ROBALA LO ESCONDIÓ EN SU VESTIDO...

"...LO RECUPERÉ USANDO LA FUERZA."

¿POR QUÉ NO ME DIJISTE QUE TENÍAS MI SABLE DE LUZ CUANDO EL REY NOS DEJÓ?
QUISE SABER CUANTO TARDARÍAS EN DARTE CUENTA TÚ MISMO... Y SI ME LO DIRÍAS.

LOS KASHERIM NO SON LOS ÚNICOS QUE VALORAN LA CONFIANZA, ANAKIN NECESITAMOS CONFIAR EL UNO EN EL OTRO, TAMBIÉN.
SÍ, MAESTRO.
ESTE SABLE DE LUZ ES TU VIDA ¡NO LO VUELVAS A PERDER!
LO INTENTARÉ, MAESTRO. LO PROMETO.

MAESTRO, HAY ALGO MÁS QUE DEBO DECIRTE...
¿QUÉ?
TODO EMPEZÓ CUANDO ME SUBÍ A LA REPISA DE LA VENTANA DEL SERVICIO...
¡¿QUÉ?!
FIN

LA VENGANZA DE
TAG & BINK
¡¿CÓMO NOS HEMOS METIDO EN ESTE LÍO?!
NUESTRO DESTINO EN LA VIDA

HACE UNA SEMANA...
BIEN, SE DICE QUE BOBA FETT TODAVÍA NO HA LLEGADO POR QUE SE HA ENTRETENIDO YENDO TRAS UNA RECOMPENSA PERSONAL
¿DE VERDAD?
¿ALGO VA MAL?
NO, ADELANTE POR FAVOR CONTINÚE
COMO IBA DICIENDO, ESOS DOS TIPOS APARENTEMENTE LE DIERON POR MUERTO EN YAVIN 4 HACE TIEMPO Y SE HA DESVIADO PARA ENCARGARSE DE ELLOS ANTES DE QUE TENGAN LA OPORTUNIDAD DE VOLVER A ESCAPAR.
¿DE VERDAD?

¡TÍOS! DEJAD PUESTOS VUESTROS CASCOS. VAIS A ESTRO PEAR TODO ESTE TINGLADO ¿SEGURO QUE ESTÁIS BIEN?

SÍ. ESTAMOS BIEN.

¿QUÉ TAL VEIS CON ESAS COSAS?

TE ACOSTUMBRAS. ¿CUÁL ES EL PLAN?

VOSOTROS OS LAS ARREGLAIS PARA ENCONTRAR UNA MANERA DE HACERLE ATERRIZAR MIENTRAS YO ABORDO SU NAVE Y SACO A HAN

OH, ¿ESO ES TODO? ¿QUIERES ALGO MÁS?

¿PERDÓN?

SÍ. PÉGAME.

PÉGAME TAN FUERTE COMO PUEDAS, LEVANTAOS DE LA MESA Y ENCONTRADME EN LA BAHÍA 29 EN UNA HORA

SI NUESTRO PLAN NO FUNCIONA, NECESITARÉ COBERTURA

SI TÚ LO DICES.

¡PASTOR DE BANTHAS COME-ESTIÉRCOL!

COLEGA, CREO QUE MI JEFE TENDRÍA SITIO PARA TI EN SU ORGANIZACIÓN
¿QUÉ OPINAS DE LOS HUTTS?
ESE "PASTOR DE BANTHAS COME-ESTIÉRCOL" FUE UN BUEN GOLPE.
SÍ. ESO PENSÉ.
FIRESPRAY SE LE ORDENA ATERRIZAR SU NAVE EN LA BAHÍA DE ATRAQUE 29 PARA UNA INSPECCIÓN OBLIGATORIA ANTES DE PROCEDER A SU DESTINO FINAL
MIS PAPELES REEMPLAZAN CUALQUIER PROTOCOLO
LO SIENTO AMIGO, PERO SALVO QUE SEA EL EMPERADOR...
...TIENE QUE ATERRIZAR SU NAVE.
TENGO UN DESTRUCTOR ESTELAR FIJADO EN SU BLANCO Y HACERLE EXPLOTAR EN EL ESPACIO SÓLO SIGNIFICA QUE TENDRÉ UNA NAVE MENOS QUE BUSCAR. ES SU ELECCIÓN.
COMENZANDO ATERRIZAJE
¡BIEN!
BUENO, NO PODÍA DEJAR QUE ME PUSIERAS EN EVIDENCIA
NO OS PAVONEÉIS SÓLO MANTENEDLE LO SUFICIENTEMENTE OCUPADO PARA QUE PUEDA SACAR A HAN.

BIEN, CALMÉMONOS Y HAGAMOS NUESTRO TRABAJO. SIGUIENDO LA CORRIENTE.
TU ERES EL HOMBRE CON EL PLAN.

SENTIMOS TODO ESTO, SEÑOR
LO ARREGLAREMOS LO MÁS RÁPIDO POSIBLE PARA QUE SIGA SU CAMINO

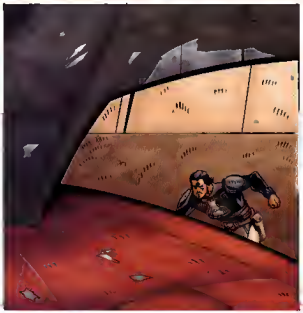

DEBERÍA CORTAR LA CABEZA DE VUESTRO SUPERVISOR ¿SABE ÉL QUIÉN SOY?

SÍ SEÑOR, PERO USTED NO SABE QUIÉN ES ÉL. POR ESO CREE QUE TIENE CIERTA VENTAJA.

FWIP
LO SIENTO, TENGO UNA CARGA MUY VALIOSA
ESTOY SEGURO DE ELLO.
BIEN... TODO PARECE ESTAR EN ORDEN. QUE TENGA UN BUEN VIAJE.
GRACIAS, EY, ESTOY CONTENTO DE QUE SUPERARAS LO DE CIUDAD NUBE.
BUENO FUE UN POCO ESPELUZNANTE AL PRINCIPIO, PERO BINK Y... AY AY AY...
OH, TÍO, ESO...

¡IDIOTA!
YA HE DICHO QUE LO SIENTO.
CERRAD LA BOCA. PARECÉIS UNA PAREJA DE CASADOS.

ENTONCES, ¿VAS A DISPARARNOS?
NO MERECÉIS LA PENA EL GASTO DE MUNICIÓN, CHICOS. EN CAMBIO HE PENSADO DEJAR QUE OS DIGIERA LENTAMENTE LAS TRIPAS DE ESTE SARLACC.
¿NO HAY FORMA DE QUE NOS DEJE MARCHAR?

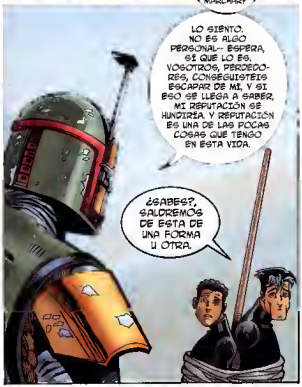
LO SIENTO. NO ES ALGO PERSONAL- ESPERA, ¿ES QUE LO ES, VOSOTROS, PERDEDORES, CONSEGUISTEIS ESCAPAR DE MÍ, Y ESO SE LLEGA A SABER, MI REPUTACIÓN SE HUNDIRÍA Y REPUTACIÓN ES UNA DE LAS POCAS COSAS QUE TENGO EN ESTA VIDA.
¿SABES?, SALDRÉMOS DE ESTA DE UNA FORMA U OTRA.

BIEN, ES BUENO TENER METAS EN LA VIDA.
IDIOTA.
CAMBIA DE CANTINELA.

CINCO DÍAS MÁS TARDE.
VÍCTIMAS DEL TODOPODEROSO SARLACC...
EY, ¿OYES ESO?
SÍ. ¿QUÉ ES ESA LUZ?
JABBA, ESTA ES TU ÚLTIMA OPORTUNIDAD.
¿PUEDES VER QUÉ PASA AHÍ ARRIBA?
PUES NO, PERO PAREC QUE ALGUIEN ESTÁ A PUNTO DE LANZARSE DE CABEZA. ASÍ QUE PREPÁRATE
¡CUIDADO!
¡AQUÍ VIENE OTRO!
¡EY, CREO QUE VEO UN PIE DE LADO!
OH TIO, ESTO ME ESTÁ MAREANDO

AAAH!
SNATCH
FWIP-FWIP-FWIP
¡¿CÓMO NOS HEMOS METIDO EN ESTE LÍO?!
¡ES NUESTRO DESTINO EN LA VIDA!
¿ALGUNA IDEA?
NO. A MENOS QUE TENGAS UN JET-PACK

BOOM
CRASH
NOB
NO PUEDO CREER LA SUERTE QUE TENEMOS.
Despues
ENTONCES, ¿QUÉ VAMOS A DECIR CUÁNDO ALGUIEN NOS PREGUNTE SOBRE ESTO?
QUE BOBA FETT NO GRITA COMO UNA NIÑA Y QUE SUS PLANES NO SE VIERON FRUSTRADOS POR UN TÍO CIEGO BLANDIENDO UN PALO DURANTE LA HUIDA DE LOS REBELDES.
QUE ESTABA EN UN BAR EN MOS EISPA CON NOSOTROS Y MIS DOS HERMANAS.
BIEN, AHORA ESTAMOS EMPATADOS.
¿ESTÁS SEGURO DE QUE PODEMOS FIARNOS DE ÉL?
¿ESE? BIEN, ¿Y QUÉ OBTUVIMOS NOSOTROS?
OBTUVO LO QUE QUERÍA, SU REPUTACIÓN ESTÁ A SALVO.
SU ARMA.
FIN

UNA VEZ MORDIDO

ESTÁ USTED EN SU CASA.
¿CÓMO LO EXPRESÓ? "EVITAR CONTACTOS COMPROMETIDOS CON EL IMPERIO..." ¿ERA ASÍ?
¡BIEN, PUES ESO FUE ESTAR CERCA DE TENER "UN CONTACTO COMPROMETIDO"! ¡ESPERO QUE ESTÉ AQUÍ PARA DARME LAS GRACIAS!
ESTÁ SIENDO MUY BIEN PAGADO POR TODOS SUS ESFUERZOS, CAPITÁN.
¿SABE LO QUE LE SUPONE A MI REPUTACIÓN SALIR VOLANDO DE ESA FORMA?
¿SIN MENCIONAR TENER QUE HUIR DE LOS IMPERIALES?
¡LA GENTE VA A CREER QUE ESTOY EN APUROS!
¿Y NO LO ESTÁ?
INCLUSO LOS MÁS INFAMES VILLANOS SE ACOSTUMBRAN A SABER CUANDO SON SUPERADOS. RECUERDO CUANDO ERA SÓLO UN PADAWAN...

"EL CONSEJO JEDI HABÍA RECIBIDO UNA LLAMADA DE SOCORRO DE MANA VERIDI, UNA COMPAÑERA JEDI QUE HABÍA SIDO ENVIADA A INVESTIGAR UN DISTURBIO EN KWANNOT"
"NOS SOLICITARON OFRECERLE NUESTRA AYUDA".
ESTATE ALERTA, OBI-WAN. EL MENSAJE DE MANA ERA CORTO. NO ESTAMOS SEGUROS DE LA EXACTA NATURALEZA DEL PELIGRO.
¿CÓMO LA ENCONTRAREMOS?
MANA ES UNA JEDI, AL IGUAL QUE NOSOTROS. LA FUERZA NOS GUIARÁ.
¿INCLUSO EN UNA MULTITUD COMO ESTA? TODA LA GENTE...
TEN FE, OBI-WAN.
¡POR AQUÍ!
¿MANA VERIDI?

¿QUI-GON?
ALARGH!

NO!
¡DURA BRUJITA JEDI! ¡HA SIDO MÁS DIFÍCIL DE MATAR DE LO QUE ESPERABA!
"EN PIE ANTE NOSOTROS ESTABA AURRA SING, ¡LA ASESINA DE JEDIS!"
¿QUÉ OS PARECE, CHICOS? ¿QUERÉIS JUGAR?

¡MORID JEDIG!
UMMMM
FLIP
¿PADAWAN EH? ¡LA TRENZA SERÁ EL REGALO DE UN MUERTO!
SIN EMBARGO, ES A TU MAESTRO AL QUE QUIERO.

¡QUI GON!
KKKK!
TK UMM
¿DOBLE O NADA?

KRASH
¡HOY NO!
¡TEN CUIDADO, OBI-WAN!
ZZT
¡VEAMOS SI HACES ESTO CON TU COLETA!
FWAP
....

KRAK
FUD
VOSOTROS DOS SOIS MÁS DE LO QUE ME ESPERABA.
HOY ME CONTENTARÉ CON AÑADIR OTRO SABLE DE LUZ A MI COLECCIÓN.
¡ES MEJOR HUIR Y LUCHAR OTRO DÍA!
¡VIGILAD VUESTRAS ESPALDAS, CHICOS!
"SE DESVANECIÓ COMO SI LAS SOMBRAS LA HUBIERAN ENGULLIDO POR COMPLETO."
HA DESAPARECIDO.
¡Y SE HA LLEVADO EL SABLE DE LUZ DE MANA CON ELLA!

¿LOS TENÍA A AMBOS CONTRA LAS CUERDAS Y SIMPLEMENTE SE FUE?
ME GUSTARÍA PENSAR QUE NOS CONSIDERÓ DEMASIADO PODEROSOS.
DE HECHO, AURRA Y YO VIVIRÍAMOS PARA ENCONTRARNOS DE NUEVO.

¿ASESINA DE JEDIS?! MIRE, NO SOY EL MAYOR DE LOS CREYENTES DE TODO ESE LOCO MISTICISMO, PERO INCLUSO YO SÉ QUE UN JEDI NO MUERE FÁCILMENTE.
EXACTAMENTE. PERO AURRA SING FUE HACE TIEMPO UNA JEDI.
DE ACUERDO. BASTA DE LECCIONES DE HISTORIA. ¿PARA QUÉ HA VENIDO HASTA AQUÍ?

¿TIENE ALGÚN REMOTO DE ENTRENAMIENTO A BORDO?
ME GUSTARÍA COMENZAR LAS CLASES DE SABLE DE LUZ DEL CHICO.
LO QUE SEA, PREGUNTE A CHEWIE. ACABA DE IR HACIA ALLÁ PARA IR ENCENDIENDO LA MESA DE HOLO AJEDREZ.
UNA VEZ QUE ACABE LO QUE QUEDA DE ESTE PASEÍLLO DE NADA Y NOS PAGUEN CHEWIE Y YO ESTAREMOS FUERA DE PELIGRO.
NO HABRÁ NINGUNA RAZÓN PARA DAR LA VUELTA Y HUIR DE NADIE NUNCA MÁS.
FIN

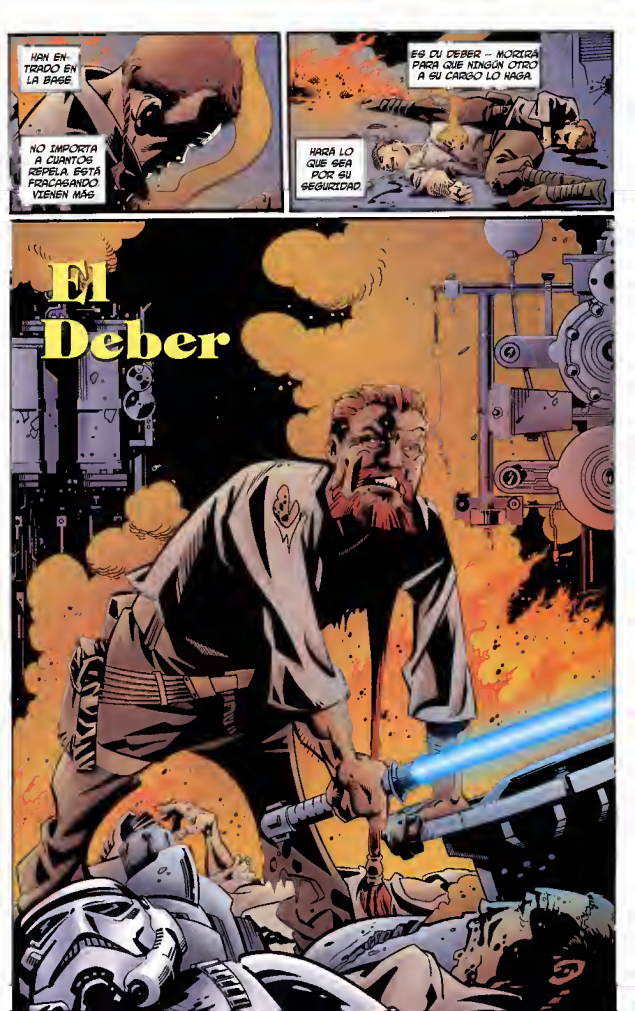
HAN ENTRADO EN LA BASE.
NO IMPORTA A CUANTOS REPELA. ESTÁ FRACASANDO. VIENEN MÁS
ES SU DEBER – MORIRÁ PARA QUE NINGÚN OTRO A SU CARGO LO HAGA.
HARÁ LO QUE SEA POR SU SEGURIDAD.
El Deber

¿COMANDANTE? HE CONSEGUIDO CONTENERLOS AQUÍ PERO SÓLO POR UNOS MINUTOS. LLEVE A LOS PADAWANS A LA NAVE DE ESCAPE
¡JEDI GIRA, LE NECESITAMOS EN LA ESCLUSA DE AIRE DEL SUR!
LOS ÚLTIMOS ESTUDIANTES PADAWAN DE LA REPÚBLICA. Y VADER ESTÁ AQUÍ PARA LIQUIDARLOS
ENVIARON SOLDADOS DE ASALTO EN PRIMER LUGAR. HA CONSEGUIDO CONTENERLOS PERO SON DEMASIADOS.
SÓLO NECESITA TIEMPO PARA PONER A LOS ÚLTIMOS SUPERVIVIENTES A SALVO EN LA NAVE DE ESCAPE.
PERO VADER VENDRÁ PRONTO PARA CUMPLIR CON SU DEBER. CASI ESTÁN FUERA DE TIEMPO
WHAM
¡COMANDANTE! ESTÁN TRAS LA ESCLUSA DE AIRE
WHAM

DEBERÍA HABERME AVISADO DE QUE ESTABAN AQUÍ...
LO SIENTO, DEBEN... HABERSE DESPLAZADO. ACABAMOS DE ENTERARNOS. VACER HA ENTRADO EN LA ESTACIÓN.
ESTÁ A SETECIENTOS METROS DE USTED.
AL FIN PUEDE CUMPLIR CON SU DEBER.
ESO ES LO ÚNICO QUE IMPORTA. UN CABALLERO JEDI ES ALGUIEN QUE SIRVE
COMANDANTE, ESTÁ USTED ATENDIENDO A LAS CÁMARAS DE SEGURIDAD, ¿NO?
LO ESTOY.
ENTONCES... ¿POR QUÉ ESTOS HOMBRES HAN SIDO DISPARADOS POR LA ESPALDA? PODRÍA HABÉRSELES AVISADO...
EL MIEDO LLEVA AL LA IRA, LA IRA LLEVA AL ODIO...
EL ODIO LLEVA...

... AL SUFRIMIENTO.

VADER ES MUCHO MÁS FUERTE, MÁS IMPLACABLE Y MÁS DESPIADADO QUE GIRA PUEDE SENTIR SU TRANQUILIDAD CEDER ANTE EL PÁNICO.
PUEDO SENTIR EL MIEDO. EL ODIO. ESTÁS CERCA DEL LADO OSCURO.

ÚNETE A MI Y TE DEJARÉ VIVIR.
¿QUÉ? NO. ¡NO!
PERO DENTRO DE SÍ, GIRA SABE QUE ESTÁ TENTADO. VADER NO PUEDE SER DERROTADO. ¿POR QUÉ MORIR AHORA, SIN SABER SI SU SACRIFICIO MERECIÓ LA PENA?
LUCHANDO GANANDO TIEMPO GIRA SABE QUE SU VIDA NO ES NADA.
DA IGUAL LO QUE ME HAGAS. SÓLO ME PREOCUPO DE MIS RESPONSABILIDADES. VIVIR O MORIR NO ME IMPORTA COMPRENDE ESTO, TRAIDOR. LUCHARÉ CONTRA TI

KRAK
UMMMM

GAHH!

SE ACABÓ PERO NO TIENES PORQUÉ MORIR

MI MAESTRO TIENE UN USO PARA TODO. ÚNETE A NOSOTROS, Y PERDONARÉ A LOS PADAWANS.
GIRA MIRA FIJAMENTE A LA CARA A LA MUERTE. ESTE ES SU DEBER.

ESTÁS MINTIENDO.
PUEDE SENTIR LA OSCURIDAD BULLIR SILENCIOSAMENTE EN SU INTERIOR
SI SÓLO PUDIERA ALCANZAR SU OBJETIVO. AÚN CON VIDA. QUIZÁS CAPAZ DE LUCHAR CONTRA EL LADO OSCURO DESDE EL INTERIOR...
¿DE QUÉ ME SIRVE UNA MENTIRA AHORA? RÍNDETE Y RETIRARÉ A MIS TROPAS AHORA
QUIERE QUE VIVAN. LO QUIERE MÁS QUE SU VIDA. INCLUSO SU CORRUPCIÓN NO ES NADA COMPARADA CON SU DEBER
JÚRALO. JÚRALO Y ME UNIRÉ A TI.
OH, LO JURO.
Y OYENDO ESAS PALABRAS, LA OSCURIDAD CRECE EN ÉL. MIENTRAS PIENSA EN SUS ESTUDIANTES, SU RESPONSABILIDAD PIERDE ALGO ESENCIAL DE SU SER PARA SIEMPRE Y DICE...
ME UNIRÉ A TI.

SE TESTIGO DEL VERDADERO PRECIO DE TU LEALTAD.
GIRA GIENTE LA FRÍA DESESPERACIÓN INSTALARSE EN SUS HUESOS SABE QUE NUNCA PODRÁ ESCAPAR DEL MIEDO Y LA IRA. NUNCA TENDRÁ UN MOMENTO DE PAUSA
ESA ES LA NAVE DE ESCAPE EN LA QUE ESTÁN TUS PADAWANS. HAN HUIDO DE ESTE COMPLEJO.
MIENTRAS VE COMO LA NAVE DESPEGA HACIA LA SEGURIDAD REZA PARA QUE DE ALGUNA FORMA DE ALGÚN MODO FUERA UN PRECIO QUE MERECIERA PAGARSE
¿GIRA? ¿ESTÁ AHÍ?
AUNQUE ALGÚN DÍA SE CONVERTIRÁ, DEBERÁ HACERLO EN SU ENEMIGO. POR EL MOMENTO ESTÁN A SALVO. SU PRIMER, Y MÁS IMPORTANTE DEBER ESTÁ CUMPLIDO.
¿SÍ? COMANDANTE ¿QUÉ SUCEDE?
DEBO HABLAR CON LORD VADER, JEDI.
COMANDANTE ¿ESTÁN CARGADOS LOS EXPLOSIVOS QUE COLOCÓ EN EL NAVÍO DE ESCAPE?
SÍ, LORD VADER.

PROCEDA.
¿QUÉ? ¡JURÉ SERVIRTE! ¡ME LO JURASTE!
EL COMANDANTE DE LA BASE JURÓ LEALTAD UNA VEZ QUE VIO QUE FRACASARÍA EN REPELERNOS.
A DIFERENCIA DE USTED EL NO PUSO PRECIO A SU SERVICIO. ASÍ ES COMO LE TENDÍ ESTA EMBOSCADA CON TANTA FACILIDAD.
Y MI PROMESA NO ES NADA EN COMPARACIÓN CON EL DEBER HACIA MI MAESTRO.
GIRA SIENTE SU CUERPO TENSARSE CON EL HORROR. Y SABE QUE AHORA QUE SE HA COMPROMETIDO CON EL LADO OSCURO SE SENTIRÁ ASÍ PARA SIEMPRE. ÉSTE ES SU DESTINO, FALLAR AL DEBER, FALLARSE A SÍ MISMO.
SE ENTREGÓ A LA OSCURIDAD PARA NADA. ROMPIÓ SU FE EN EL DEBER PARA NADA
¡¿POR QUÉ?! SI LOS QUERÍAS MUERTOS ¿POR QUÉ NO MATARME? ¿POR QUÉ EL JUEGO? ¿QUÉ QUERÍAS DE MÍ?
PORQUE ASÍ ERA MÁS FÁCIL. PORQUE MI MAESTRO PREFIERE POSEER ANTES QUE DESTRUIR.
PERO SÓLO SERVÍAS PARA SALVAR A TUS ESTUDIANTES.
ESO ES UN SERVICIO IMPURO E INDIGNO DEL MAESTRO.

PORQUE HE HECHO ALGO MÁS QUE MATARTE
TE HE QUEBRADO. A TI UN JEDI, UN ENEMIGO. HAGAS LO QUE HAGAS CUANDO ME MARCHE DE AQUÍ SERVIRÁS A MI MAESTRO.
HAS CUMPLIDO TU DEBER PARA CON ÉL.
HA FALLADO A LOS PADAWANS VADER Y SU MAESTRO NO NECESITAN DE SUS SERVICIOS
YA NO TIENE NINGÚN DEBER. NO HAY NADA A LO QUE SERVIR. ESTÁ ACABADO.
ACEPTARÁ SU FRACASO Y NO SERVIRÁ A NADA.
UMMM
FIN

PORTADA ALTRNATIVA

STAR WARS TALES Nº 12

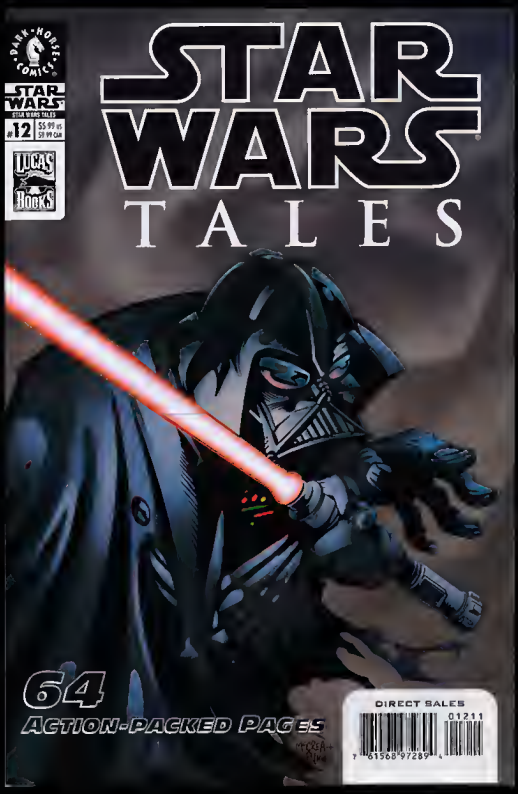

POR JOHN McCREA

& JIMMY PALMIOTTI